

## FACHADA EXTERNA

ESC: 1/125

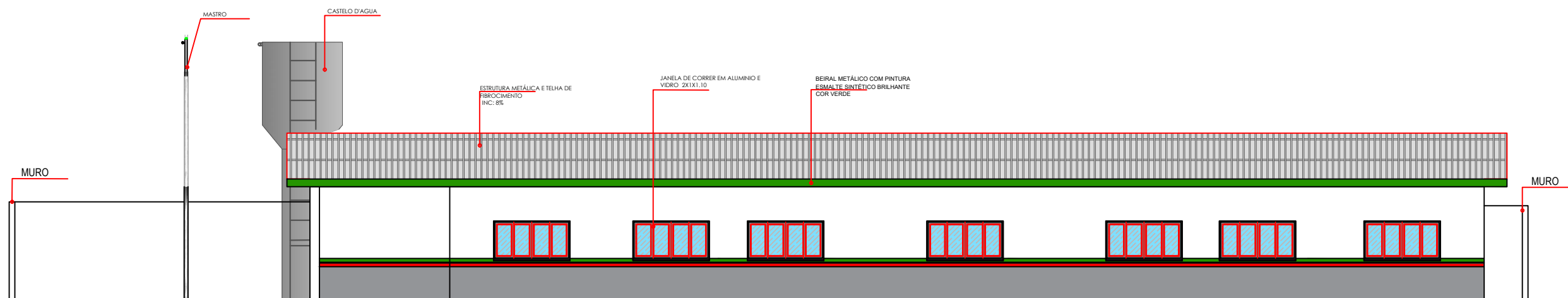

## FACHADA FRONTAL

ESC: 1/125



PREFEITURA MUNICIPAL DE  
**VÁRZEA GRANDE**  
MAIS TRABALHO. NOVAS CONQUISTAS.

## PREFEITURA MUNICIPAL DE VÁRZEA GRANDE

Av. Castelo Branco, Espaço Municipal, 2500 - Centro Sul, Várzea Grande/MT  
CEP 78125-700 - Fone/Fax: 65 3688 8000

PROJETO:  
PROJETO DE ARQUITETURA  
EMEB "JUELVINIA MONTEIRO DE OLIVEIRA"

OBRA:  
REFORMA E AMPLIAÇÃO

LOCALIZAÇÃO: RUA PRINCIPAL BAIRRO: ENGORDADOR  
VÁRZEA GRANDE MATO GROSSO

ASSUNTO:  
PROJETO ARQUITETURA

UNIDADE:  
METRO

AUTOR DO PROJETO:

FOUAD BASSIM CHOKR  
ENGENHEIRO CIVIL CREA-MT 045144

ESCALA:  
INDICADA

DATA:  
FEVEREIRO/2021

ÁREAS:

ÁREA TERRENO: 1.124,38m²  
ÁREA CONSTRUÍDA: 721,15m²  
ÁREA DE DEMOLIÇÃO: 141,69m²  
ÁREA DE AMPLIAÇÃO: 207,98m²  
ÁREA TOTAL CONSTRUÍDA: 929,13m²  
ÁREA PERMEÁVEL: 261,15m²  
TAXA DE PERMEABILIDADE: 22,23%

FOLHA Nº

16/17